

# Procédure de transfert de données et réglages d'un ancien Samsung vers un nouveau Samsung

Samsung offre un logiciel gratuit pour la sauvegarde et la restauration des données et réglages de leurs appareils. Vous pouvez télécharger le logiciel Kies ici :

[http://www.samsung.com/ca\\_fr/support/usefulsoftware/KIES/](http://www.samsung.com/ca_fr/support/usefulsoftware/KIES/)

Presque tous leurs modèles de cellulaires sont compatibles avec ce logiciel, **mais pas tous**.

## 1- Effectuez la sauvegarde de votre ancien cellulaire localement sur un ordinateur Mac ou PC

- À l'aide du câble USB de votre téléphone, connectez l'ancien cellulaire à votre ordinateur et ouvrez le logiciel Kies.

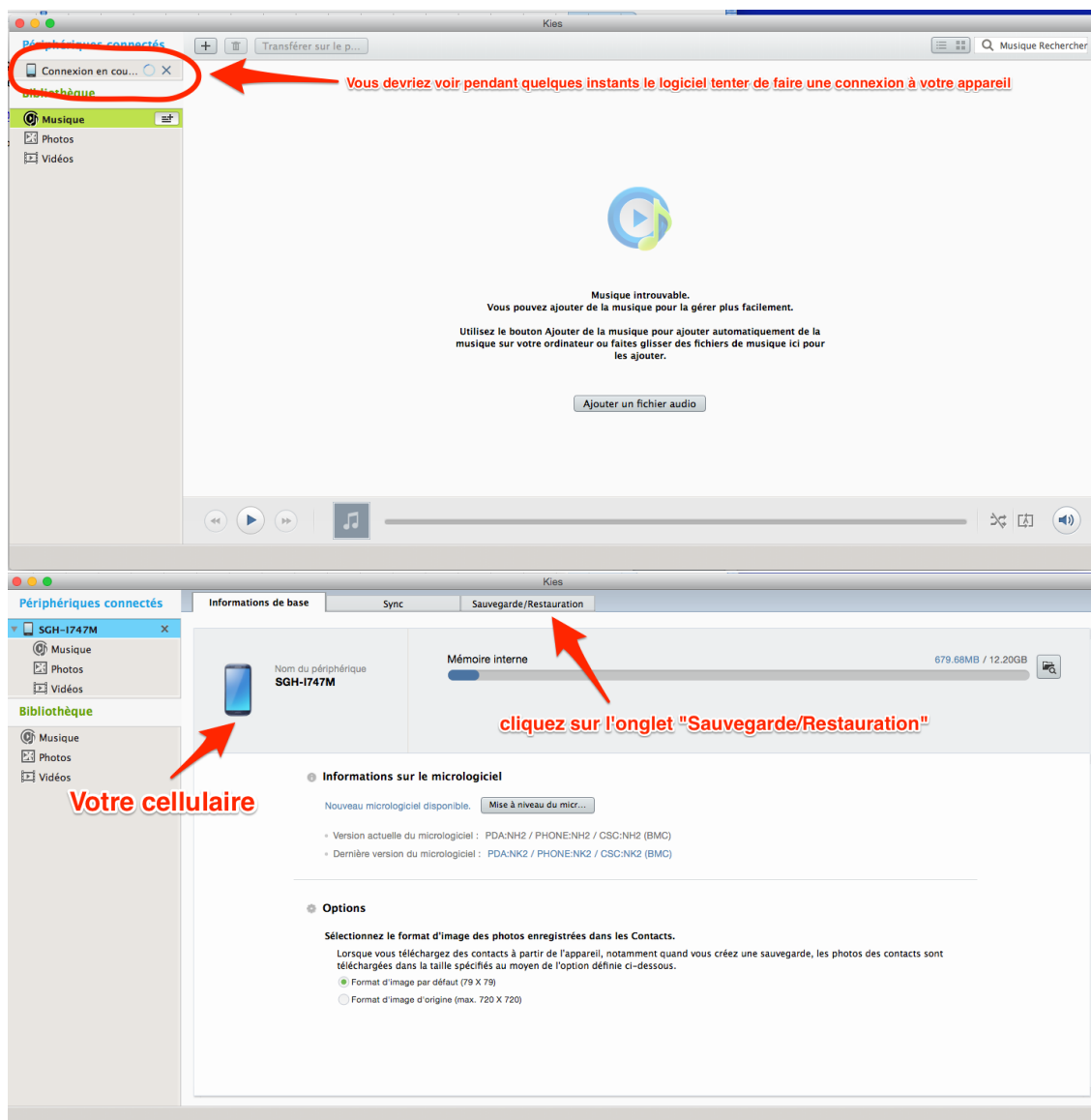

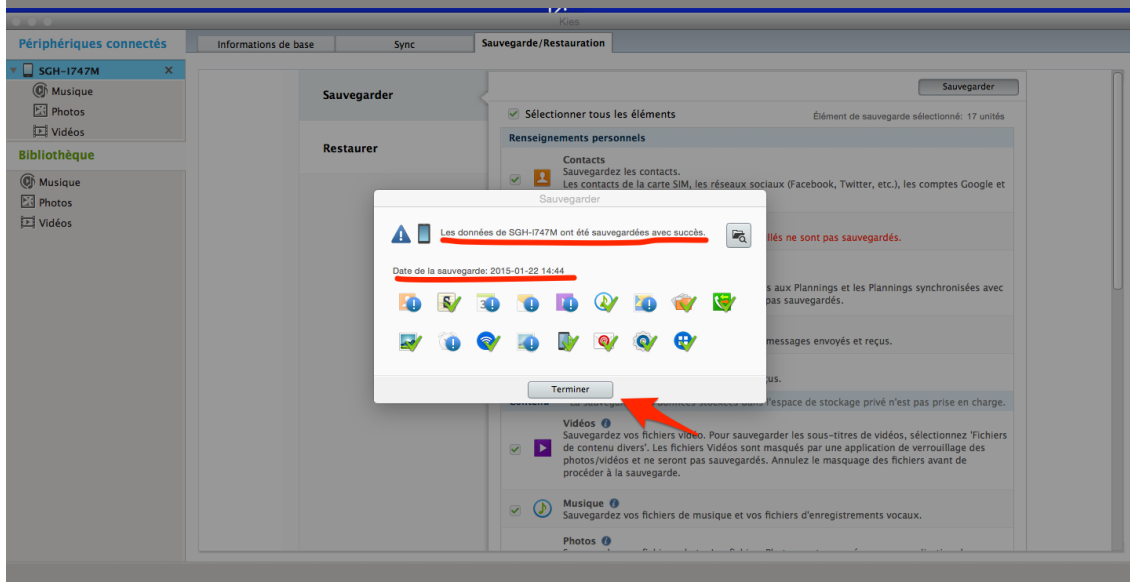
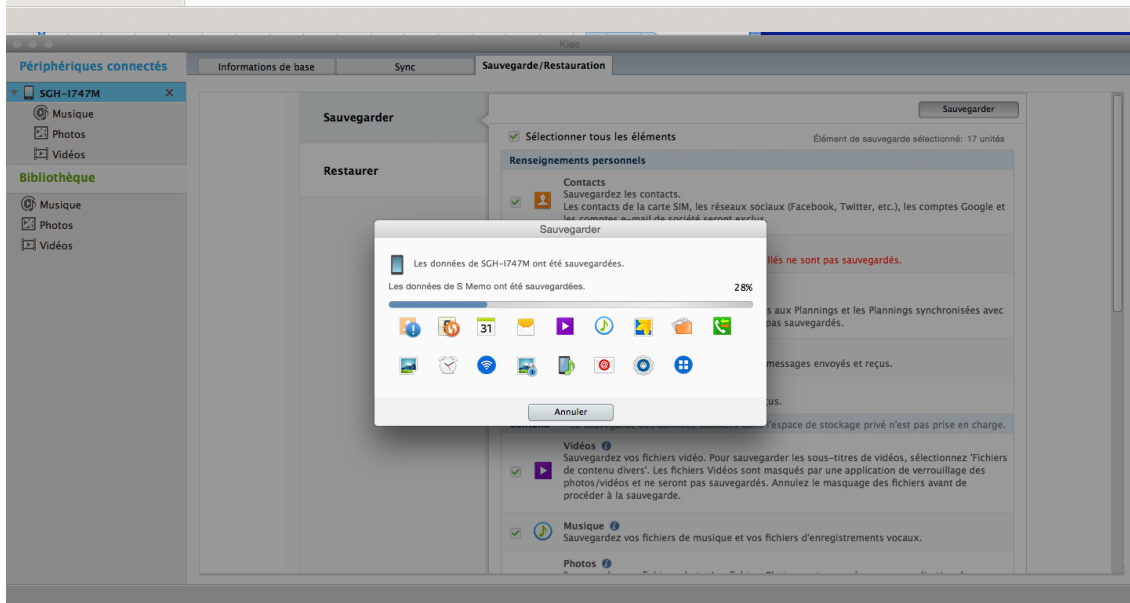
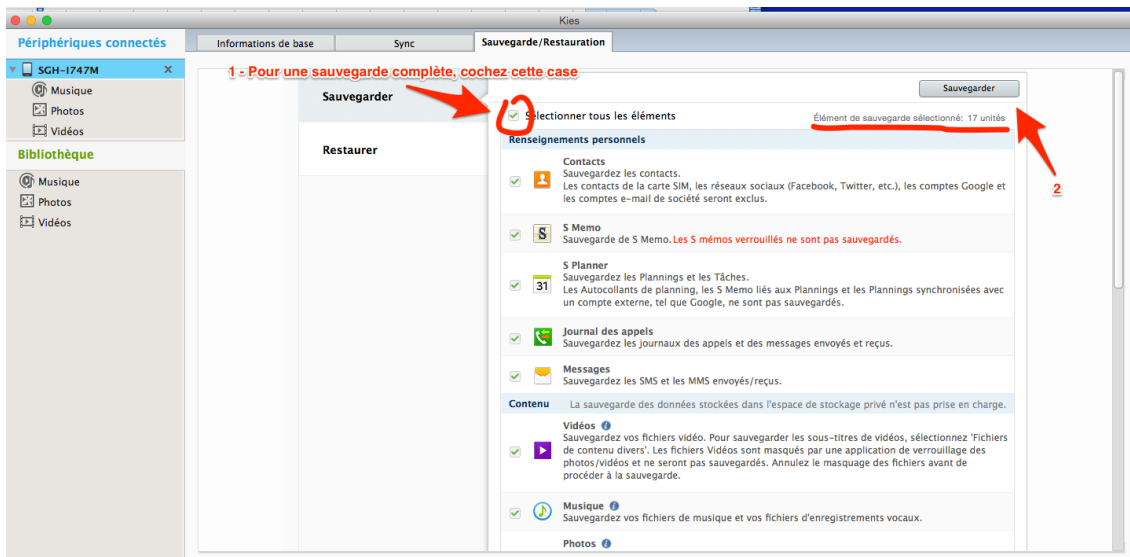

## 2- Restauration de la sauvegarde sur le nouveau cellulaire

- Connectez le nouveau cellulaire à l'ordinateur.

**cliquez sur l'onglet "Sauvegarde/Restauration"**

**Assurez-vous qu'il s'agit bien de votre nouvel appareil**

**1 - Assurez-vous que c'est bien la sauvegarde de votre ancien cellulaire qui est sélectionnée.**

**2 - Pour une restauration complète de votre sauvegarde, cochez cette case.**

**3**

**Restaurer**

Sélectionner le fichier de sauvegarde à restaurer

SGH-I747M 2015-01-22 14:44:08 Sélectionner le do...

**Sélectionner l'élément de contenu à restaurer**

Sélectionner tous les éléments

Renseignements personnels	Contenu	Informations et paramètres d...
<input checked="" type="checkbox"/> S Memo	<input checked="" type="checkbox"/> Application Sélection...	<input checked="" type="checkbox"/> Autres préférences
<input checked="" type="checkbox"/> Journal des appels	<input checked="" type="checkbox"/> Musique	<input checked="" type="checkbox"/> Informations du compte e...
	<input checked="" type="checkbox"/> Fichiers de contenu divers	<input checked="" type="checkbox"/> Écran d'accueil
	<input checked="" type="checkbox"/> Sonnerie	<input checked="" type="checkbox"/> Wi-Fi

**Restoration du fichier de sauvegarde ou d'exportation précédent** Rechercher fichier

Vous pouvez restaurer à partir d'un fichier enregistré (Contacts, S Planner, Mémo, Messages, S Memo, Tâche) qui a été sauvegardé ou exporté à l'aide d'une version antérieure de Kies.  
Type de fichier : spb, ssc, smm, sme, ssm, std, sbu

Si le fichier de sauvegarde a été créé dans un système d'exploitation autre que Mac, celui-ci peut ne pas être re...

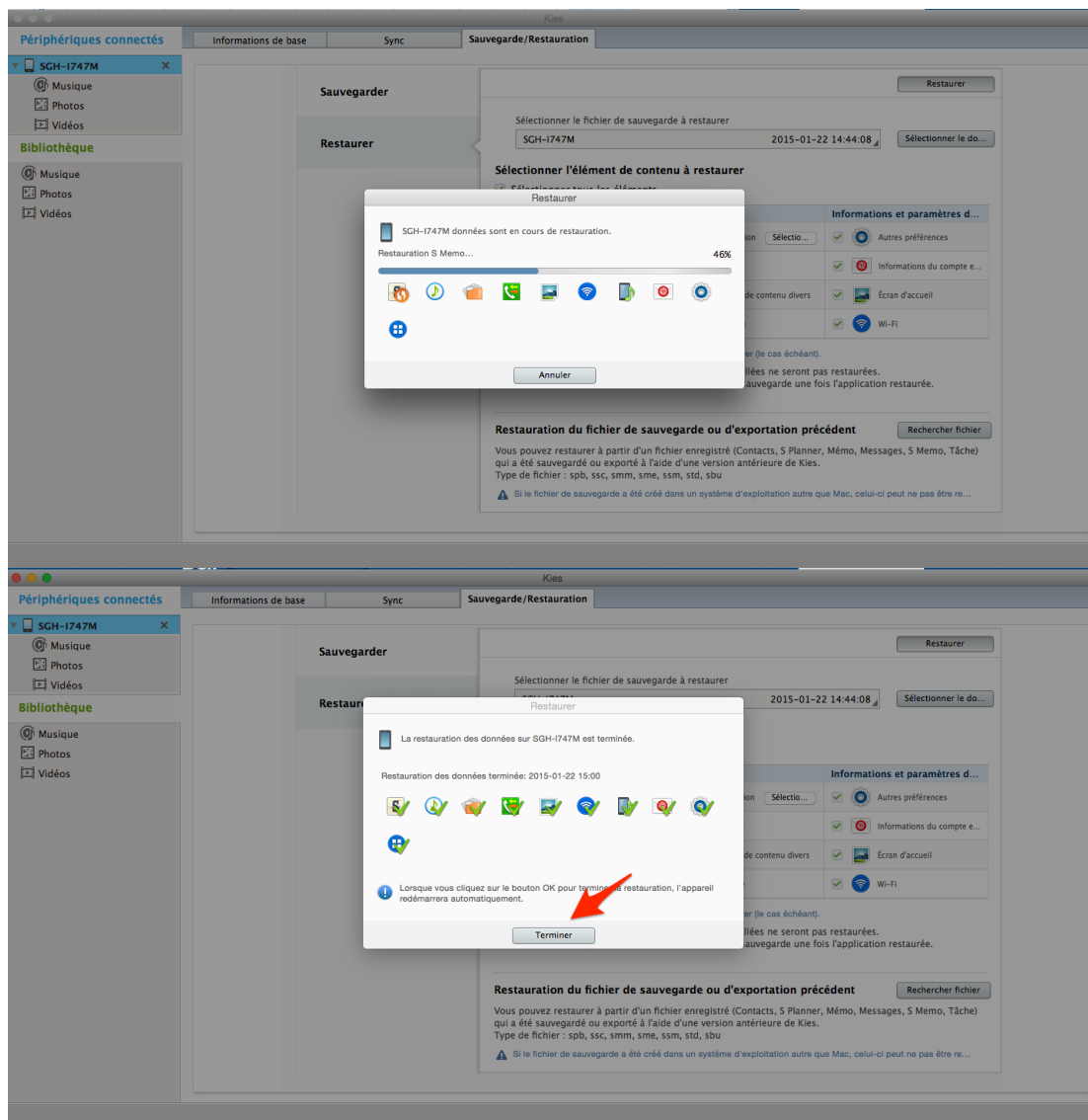

Cette procédure peut prendre quelques minutes ou plus d'une heure si avez de nombreuses applications et beaucoup de musique, photo, etc.

Une fois la sauvegarde restaurée sur le nouveau téléphone, le nouvel appareil devrait être identique en contenu et réglage à l'ancien. Vous pouvez alors remettre à zéro et effacer votre ancien téléphone si vous le désirez.

### 3- Effacer et remettre l'ancien cellulaire aux paramètres d'usine

Pour remettre l'ancien cellulaire aux paramètres d'usine et l'effacer, la plupart des versions d'Android sur les téléphones Samsung ont cette fonction dans l'application « Paramètres » sous l'onglet « Comptes ». Vous y trouverez l'option « Sauvegarder et réinitialiser ».

